

Schnitt A-A

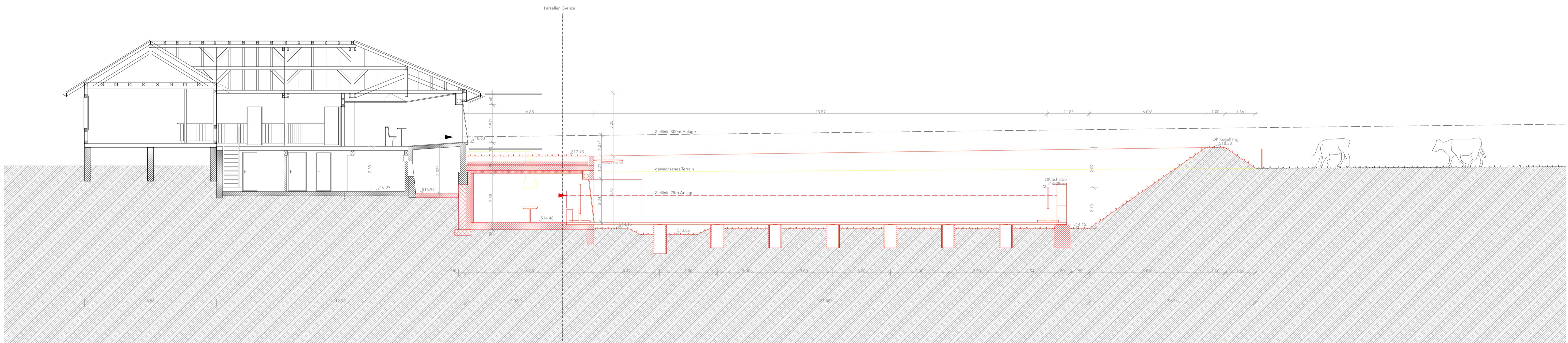

Schnitt B-B

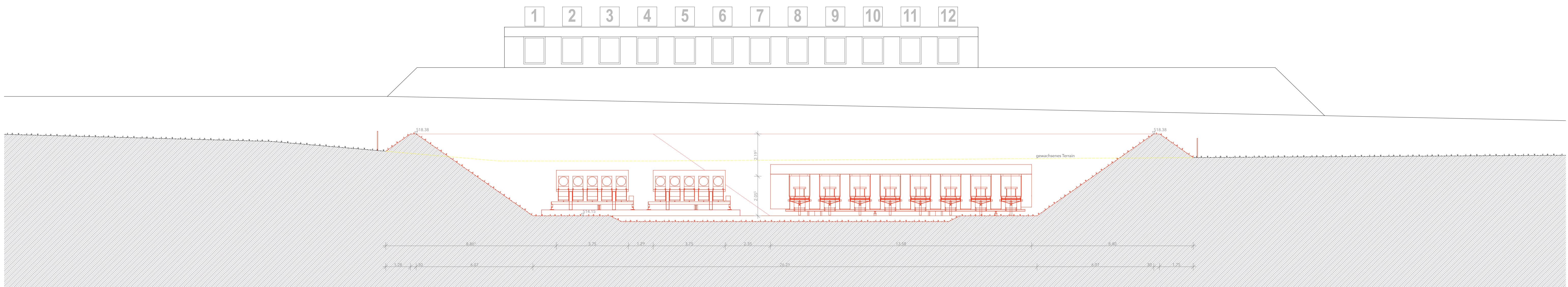

Schnitt C-C

Gesuchstellerin	Interessensgesellschaft Kurzdistanzanlage Vilbringe Steinhofstrasse 30, 3400 Burgdorf Melanie Wüthli, Präsidentin Stadtschützen Burgdorf Fabian Röhliberger, Präsident Kirchberg Schützen Usula Heuberger, Präsidentin Pöschenschützen Kirchberg Lysgach	Ort / Datum Kirchberg, 12.05.2025	Unterschrift
Grundeigentümer Parzelle 223	Michael Aeberhardt, Gasser Vilbringen 2, 3422 Kirchberg	Ort / Datum Kirchberg, 12.05.2025	Unterschrift
Grundeigentümerin Parzelle 76	Einwohnergemeinde Kirchberg Solothurnstrasse 2, 3422 Kirchberg	Ort / Datum Kirchberg, 12.05.2025	Unterschrift
Gebäudeigentümerin Parzelle 76	Betriebsgesellschaft Schiessanlage Vilbringen Steinhof 3, 3400 Burgdorf	Ort / Datum Kirchberg, 12.05.2025	Unterschrift
Projektverfasserin	Grimm Architekten GmbH Friedeggstrasse 13, 3400 Burgdorf	Ort / Datum Kirchberg, 12.05.2025	Unterschrift

Bezugskote ±0.00 = 514.48 m ü.M.

Bauvorhaben
Erweiterung Schiessanlage Vilbringe
 Eyrstrasse 99, 3422 Kirchberg BE, Parzelle-Nr. 76 / 223

Gesuchstellerin
Interessensgesellschaft Kurzdistanzanlage Vilbringe

Baueingabe
Schnitte A, B, C

Plan-Nr. P58-002 Datum 24.04.2025 Gez. jg Format 620/1050 mm Rev

1:100